

## โครงการขุดลอกคลองเพื่อการเกษตร บึงแก้ว

### ปริมาณงาน

ปากคลองกว้างเฉลี่ย 9.00 เมตร ก้นคลองกว้างเฉลี่ย 4.00 เมตร ลึกเฉลี่ย 3.00 เมตร  
ยาว 1,000 เมตร ปริมาณงานดินขุดไม่น้อยกว่า 9,750 ลบ.ม. พร้อมวางท่อ คสล.  
DIA. 1.00 เมตร(มอก.) จำนวน 4 จุดๆละ 10 ท่อน รวม 40 ท่อน

### สถานที่ดำเนินการ

ม.3 บ.ห้วยน้ำใส ตำบลวังตะแบก  
อ.พรานกระต่าย จ.กำแพงเพชร

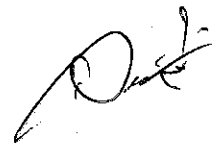

# กองช่าง องค์การบริหารส่วนตำบลวังตะแบก อำเภอพรานกระต่าย จังหวัดกำแพงเพชร

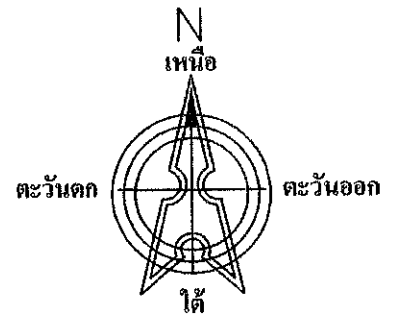
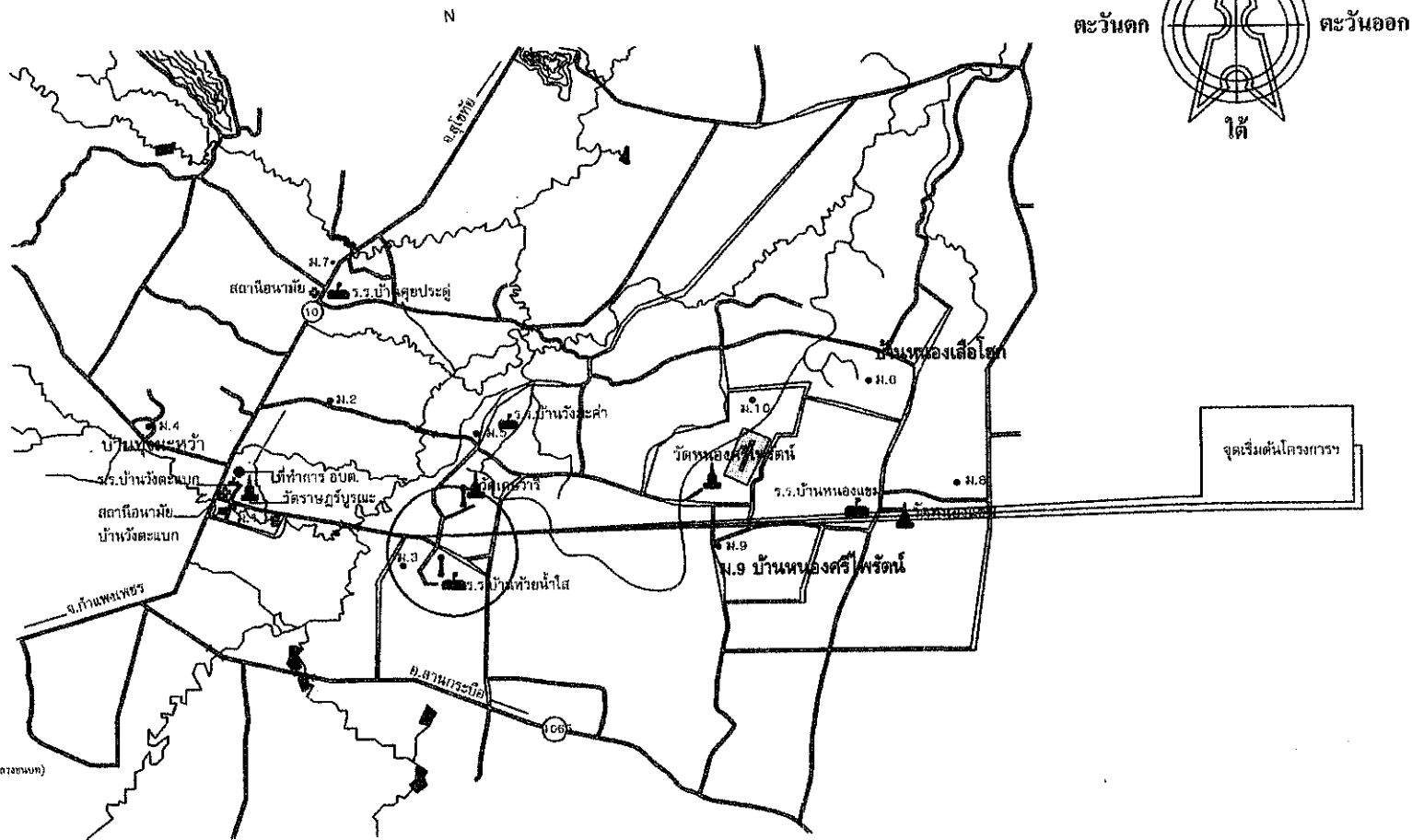
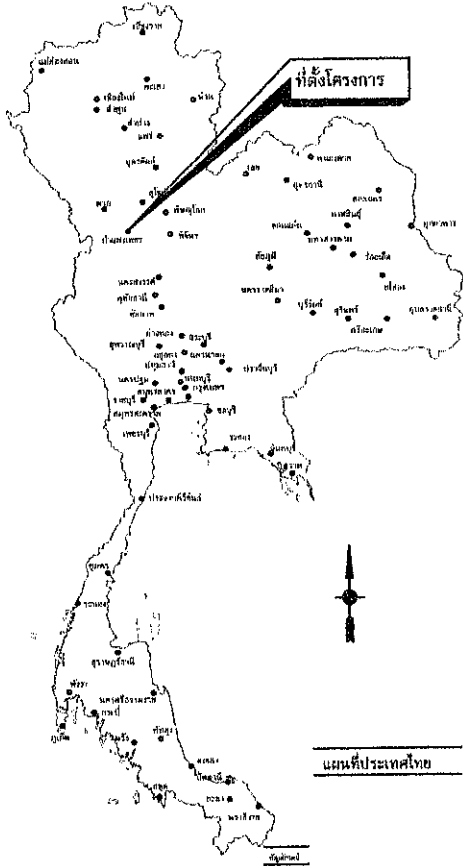

- ทางแควมดินเค็ม (กรมทางหลวง)
- ทางโครงการ ซึ่งทำการฝังราง (รวมทางชลประทาน)
- แม่น้ำ, ลำคลอง
- หลุมไถ, บ่อ
- หมู่บ้าน
- ที่ตั้ง จังหวัด, วิทยาลัย
- ปรุปลูกหมู่บ้าน
- โรงเรียน
- วัด, โบสถ์, สุเหร่า

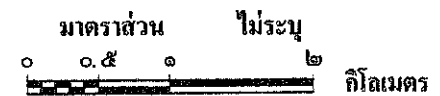

จุดดำเนินโครงการ (บริเวณบึงแก้ว)

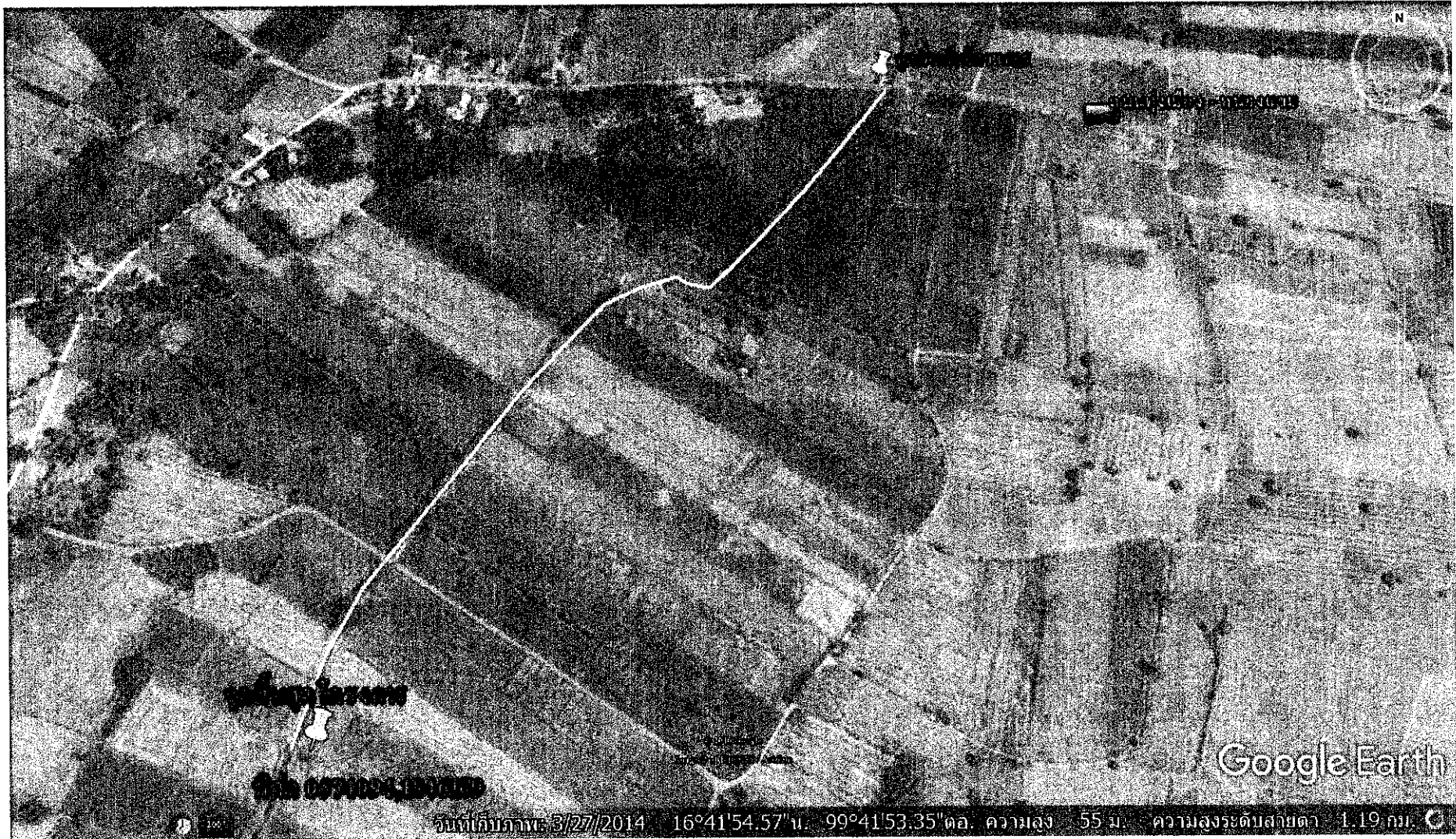

*Handwritten signature*

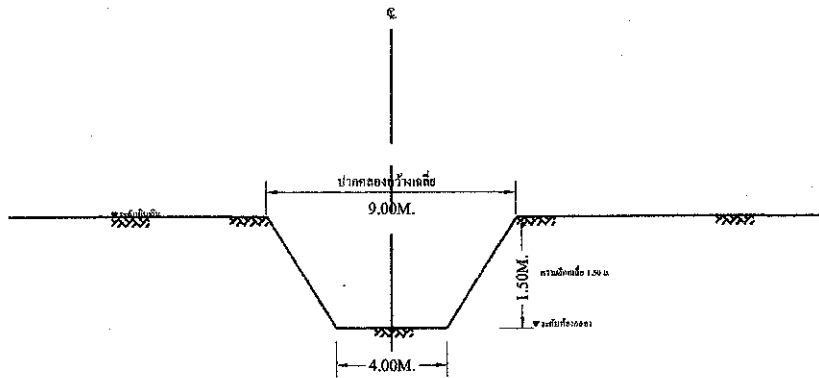

รูปตัดตามขวาง - สภาพเดิม  
SCALE NONE SCALE

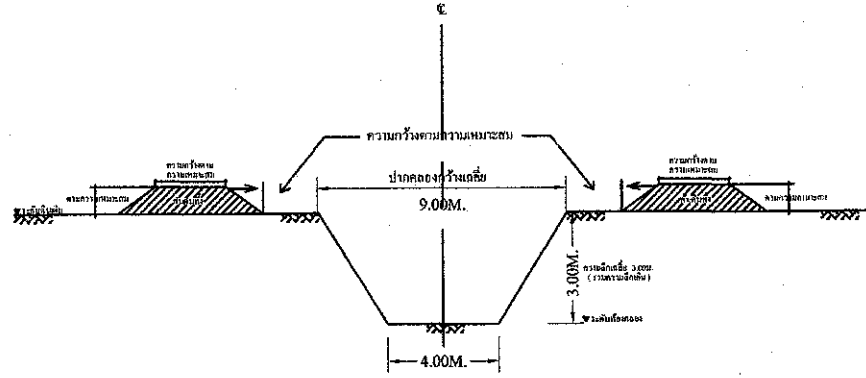

รูปตัดตามขวาง - แนวขุดลอกคลองใหม่  
SCALE NONE SCALE

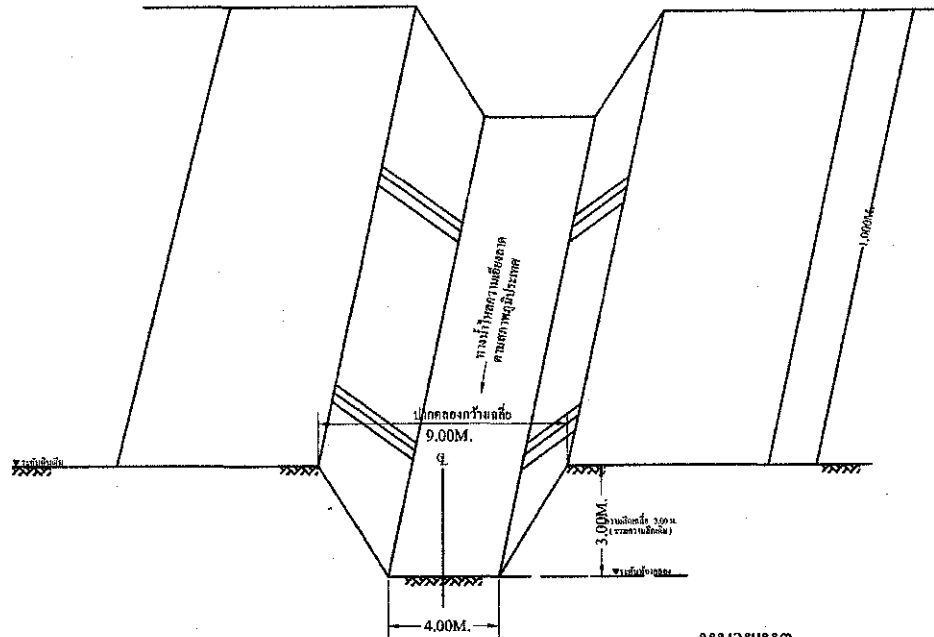

รูปตัดตามขวาง  
SCALE NONE SCALE

หมายเหตุ

ในกรณีไม่สามารถดำเนินการทั้งคืนได้ทั้ง 2 ด้านให้ทั้งคืนได้ด้านหนึ่ง

ทั้งนี้ให้อยู่ในดุลยพินิจของช่างผู้ควบคุมงาน



<b>โครงการ</b>	
ขุดลอกคลองส่งน้ำเพื่อการเกษตร ปิงแก้ว	
<b>สถานที่ดำเนินการ</b>	
ม.จ.บ. หัวหมาก ต.วังตะแบก อ.พรานกระต่าย จ.กำแพงเพชร	
<b>สำรวจ</b>	
นายภาณุ นิลส่อง นายช่างโยธา	
<b>เขียนแบบ</b>	
นายธนเดช เทืองอิน ผ.ช่างโยธา	
<b>ตรวจแบบ</b>	
นายเอกชัย ศิริทัต ผ.กองช่าง	
<b>เห็นชอบ</b>	
นายอดิเรก เทพมณี ปัดดองบด.	
<b>อนุมัติ</b>	
นายประสิทธิ์ นาคเมฆนายกองบด.	
<b>แบบแสดง</b>	
รูปตัด	
<b>มาตราส่วน</b>	
วันที่	
จำนวนแผ่น	

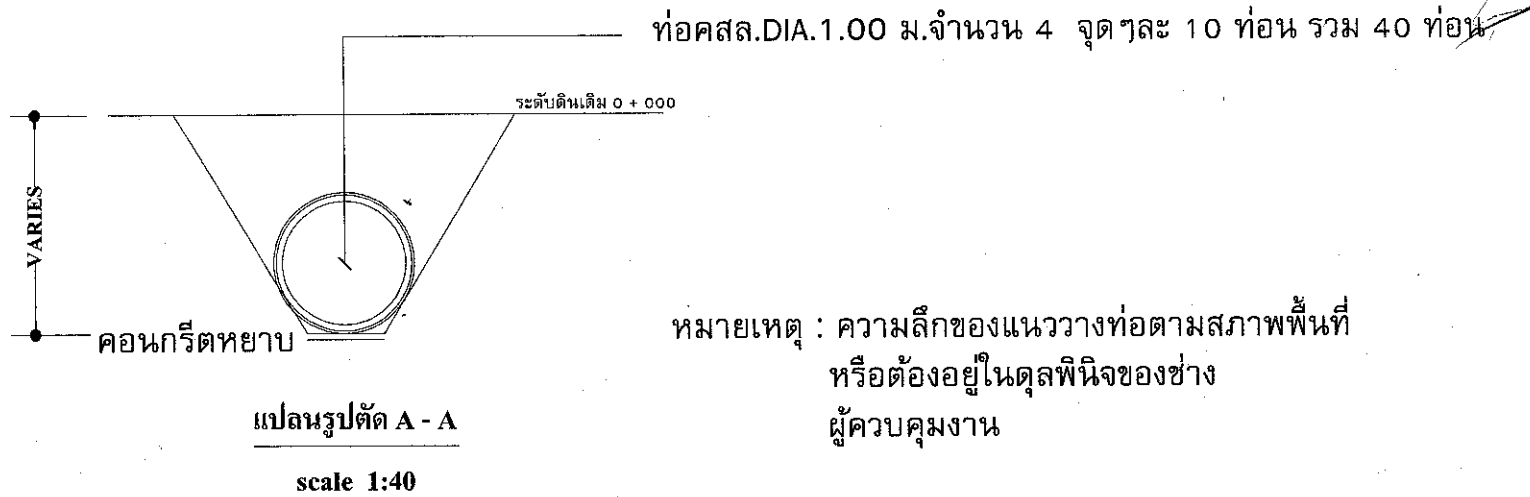
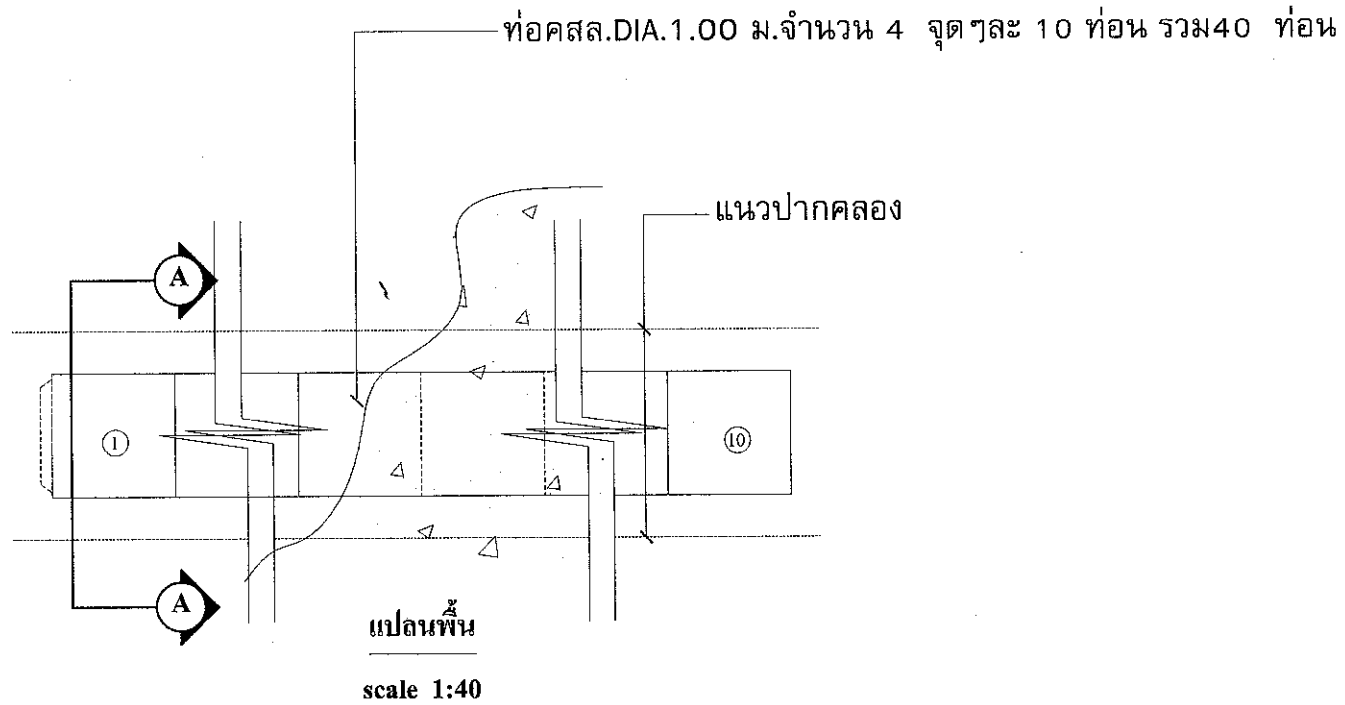
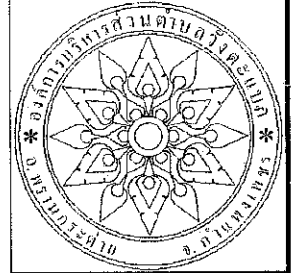

โครงการ	ชุดออกคลองส่งน้ำเพื่อการเกษตร ชิงแก้ว
สถานที่ดำเนินการ	บ.จ.หัวน้ำใส ต.วังตะเภา อ.พราหมณ์ ราชบุรี จ.กาญจนบุรี
สำรวจ	<i>[Signature]</i>
นายช่าง	นิลตอง นายช่างโยธา
เขียนแบบ	<i>[Signature]</i>
นายเทคนิค	เรืองอิม ผ.ช่างโยธา
ตรวจแบบ	<i>[Signature]</i>
นายเอกชัย	ศิริทัต ผ.ค.กองช่าง
เห็นชอบ	<i>[Signature]</i>
นายอดิเรก	เทพมณี ปลัดอบต.
อนุมัติ	<i>[Signature]</i>
นายประสิทธิ์	นาคเมฆ นายคอบต.
แบบแสดง	รูปตัด
มาตราส่วน	
วันที่	
	จำนวนแผ่น

*[Signature]*



แปลน Not To Scale

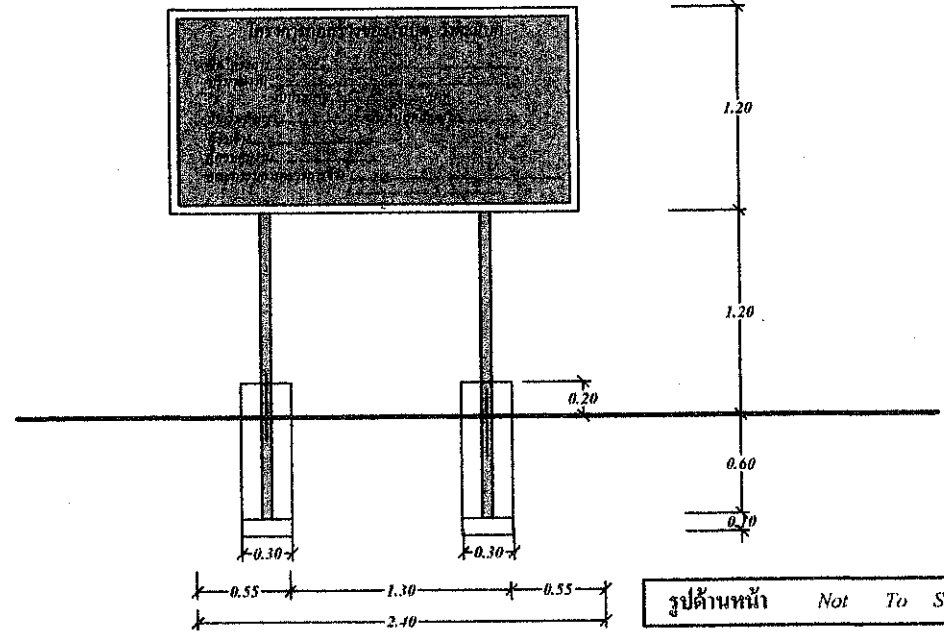

รูปด้านหน้า Not To Scale

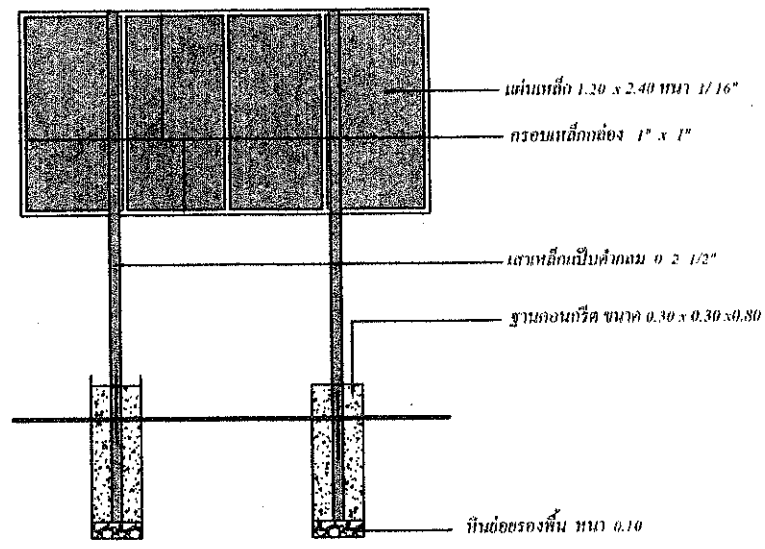

รูปด้านหลัง Not To Scale

รายการประกอบแบบ

- 1.เสา, พื้นป้าย, เหล็กกรอบ ทาสีรองพื้นกันสนิมและลงสีน้ำมันทาพื้น(สีเขียวเข้ม)
2. ตัวหนังสือสีขาว
3. ขนาดของตัวหนังสือกำหนดตามความเหมาะสม
4. รายละเอียดของข้อความจะระบุก่อนทำการปฏิบัติงาน
5. จุดติดตั้งป้ายกำหนดตามความเหมาะสมในพื้นที่ดำเนินการ โดยสามารถมองเห็น ได้ชัดเจน.

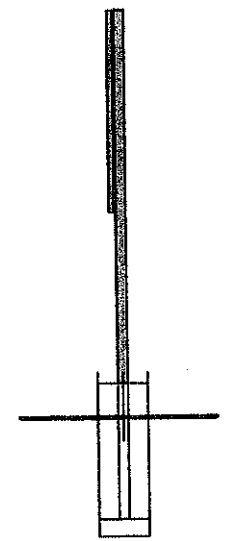

รูปด้านข้าง Not To Scale

องค์การนิเวศน์วัฒนธรรม		กรมส่งเสริมการปกครองท้องถิ่น	
กองช่างองค์การบริหารส่วนตำบลวังชะลอก		[Seal]	
ผอ.กองช่าง นาย [Signature] [Signature]	วิศวกร นาย [Signature] [Signature]	ให้นชอบ นาย [Signature] ปลัดองค์การบริหารส่วนตำบลวังชะลอก	อนุมัติ นาย [Signature] นาย [Signature]
วัตถุประสงค์เพื่อสร้างถนนคอนกรีต หมู่ 10 ตำบลวังชะลอก อ.วังชะลอก จ.พิจิตร	รายการประกอบแบบ	วันที่	๒๕.๖.๖๗
งบเงิน	งบเงิน	งบเงิน	งบเงิน